

Vue 38 : Prise de vue depuis la limite nord du bois de Fréteveau

Enjeux : Relations avec les structures paysagères

La limite nord du bois de Fréteveau côtoie des parcelles agricoles ouvertes, bordées de quelques arbres isolés et de linéaires de haies peu denses.

Le point de vue sélectionné ouvre une vue franche vers le projet éolien mais reste assez éloigné de l'habitat. La présence de structures bâties plus lointaines, correspondant aux hameaux de la Braudière et de Maison Neuve, ainsi que la trame boisée donnent des indications sur l'échelle du projet et le gabarit conséquent des éoliennes.

L'impact est modéré.

Localisation de la prise de vue

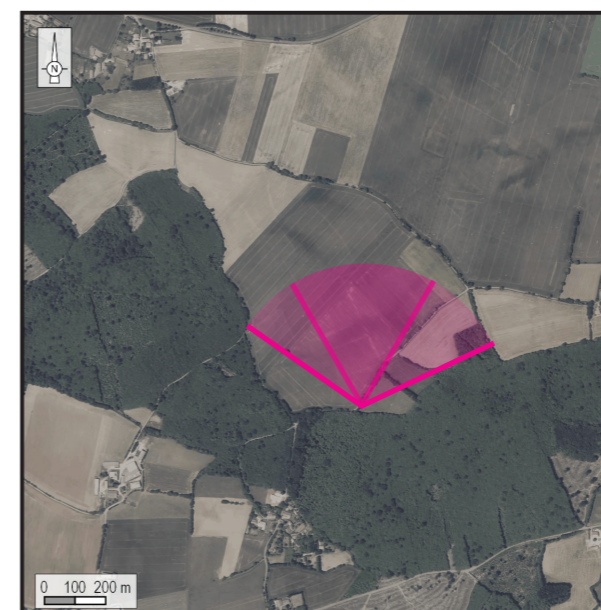

Orthophotographie 1 / 25 000

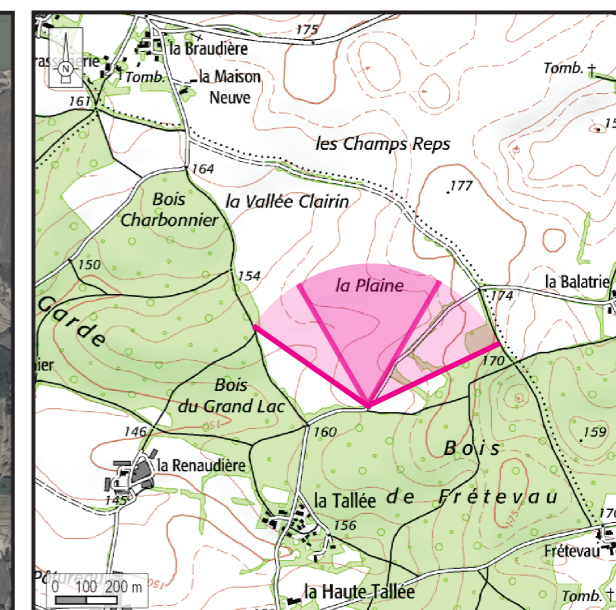

Fond IGN 1 / 25 000

Vue panoramique de l'état initial (angle de vue 120°)



Informations sur la vue
Coordonnées Lambert II étendu : 414597 / 2137843
Date et heure de la prise de vue : 15/02/2019 à 16:09
Focale : 52 mm, équivalent 24 x 36
Azimut vue réaliste : 348°
Angle visuel du parc : 9,1°
Eolienne la plus proche : E3, à 2 033 m

Vue panoramique noir et blanc avec esquisse du projet (angle de vue 120°)

